

Van het gas af

Juli 2018



# intro



2050 Rotterdam aardgasvrij  
8.000 aansluitingen per jaar

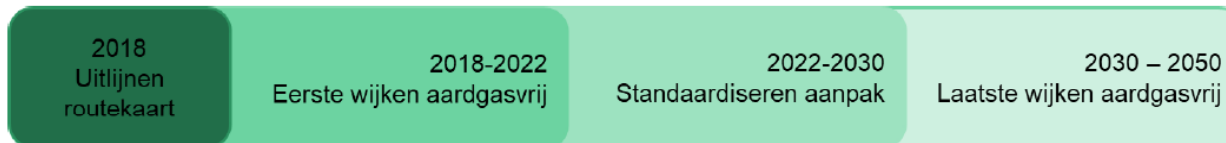
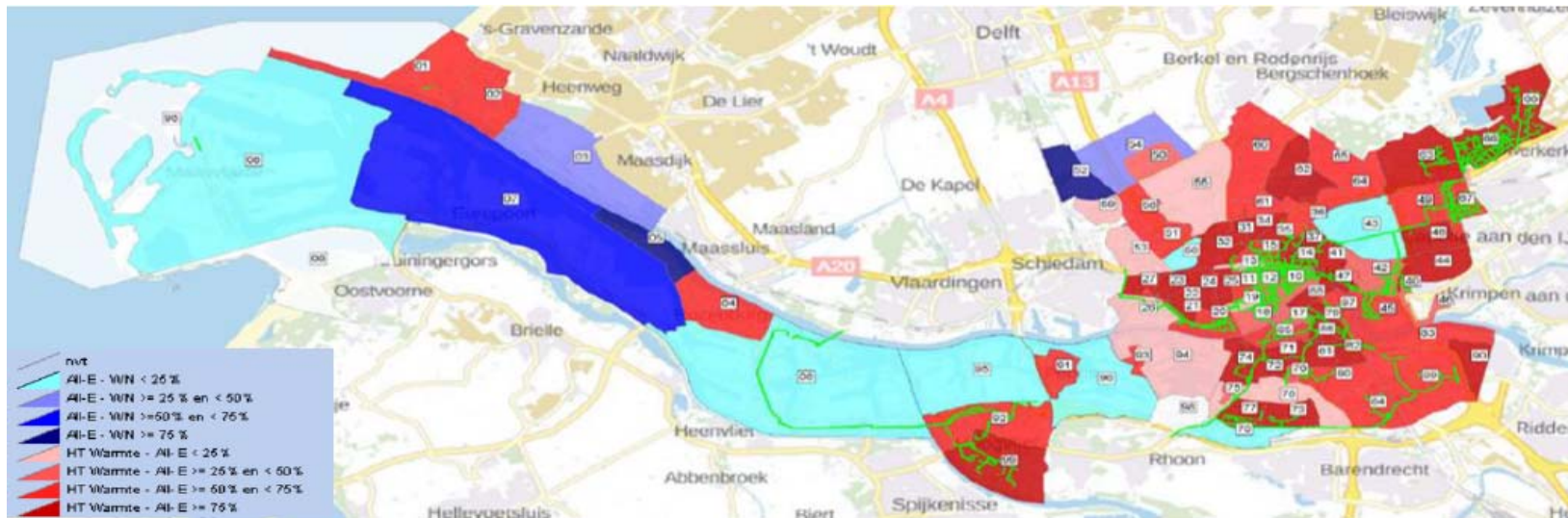

# wijken



Waar                    welke wijken

Wanneer                timing

Hoe                      techniek

Wat                        welk vastgoed

Wie                        Vastgoed / Beleidsdiensten  
                              J&O - Schoolbesturen  
                              Sport&Cultuur – Sportbedrijf



# Waar - wijken

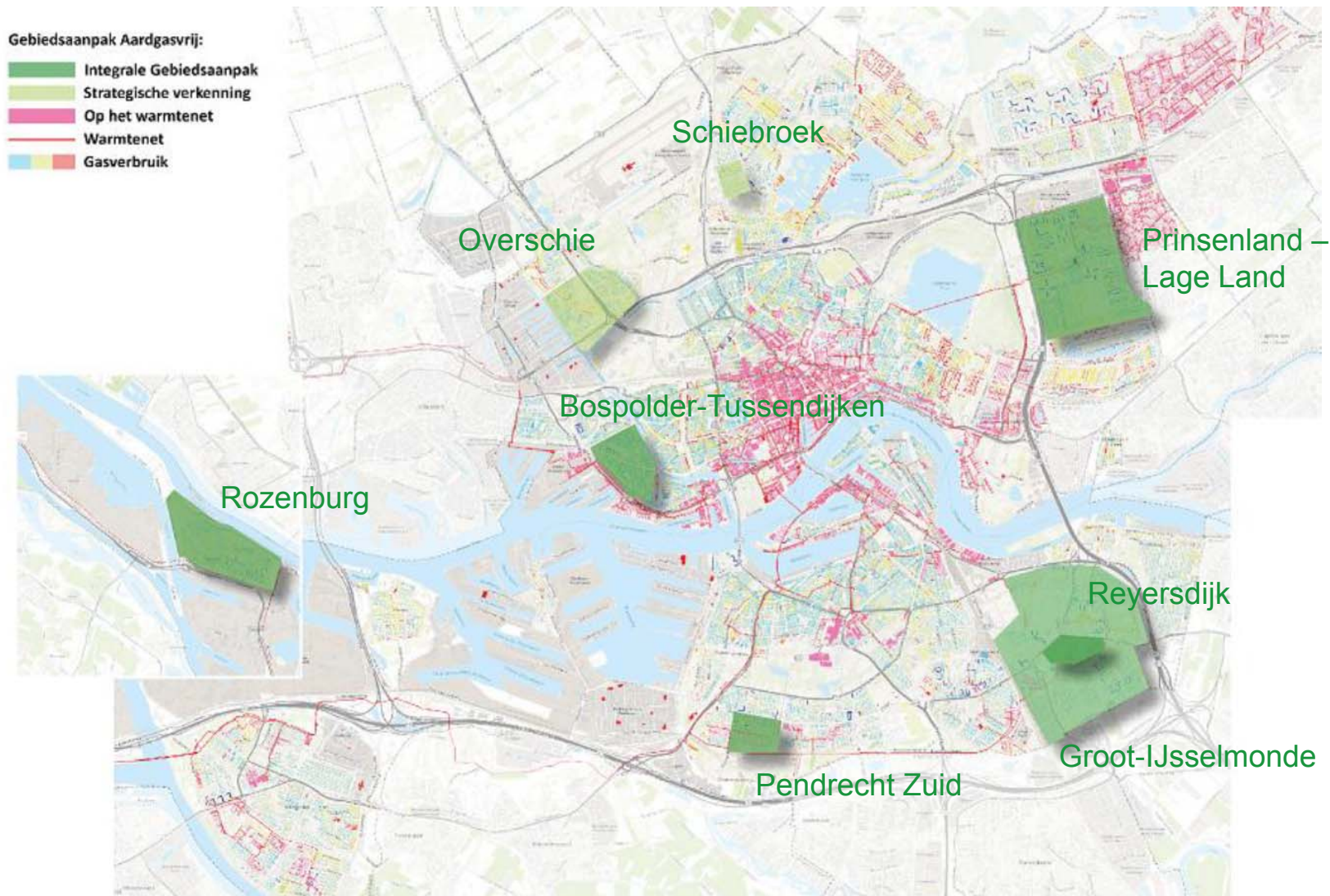



# Wanneer

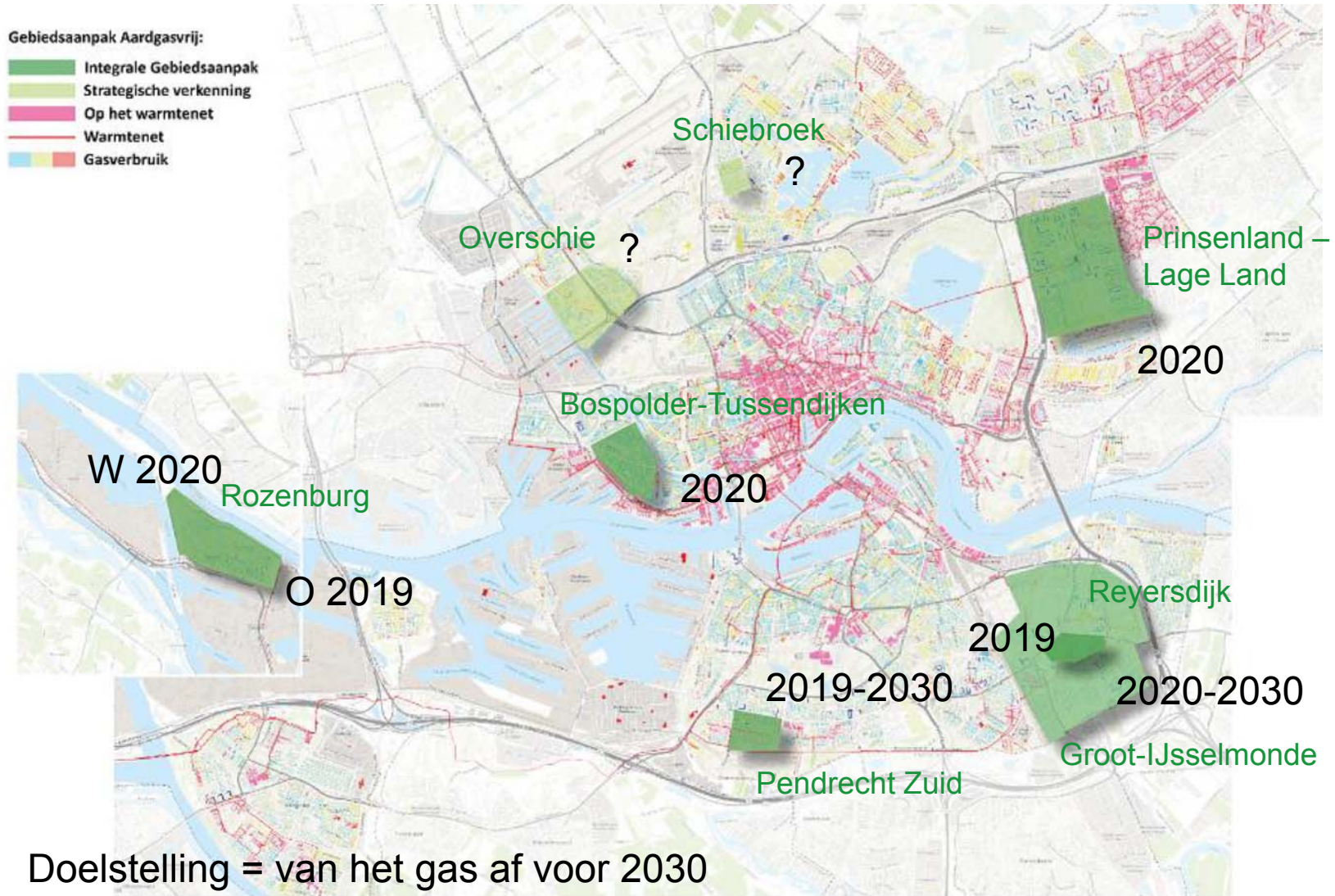

# Wat

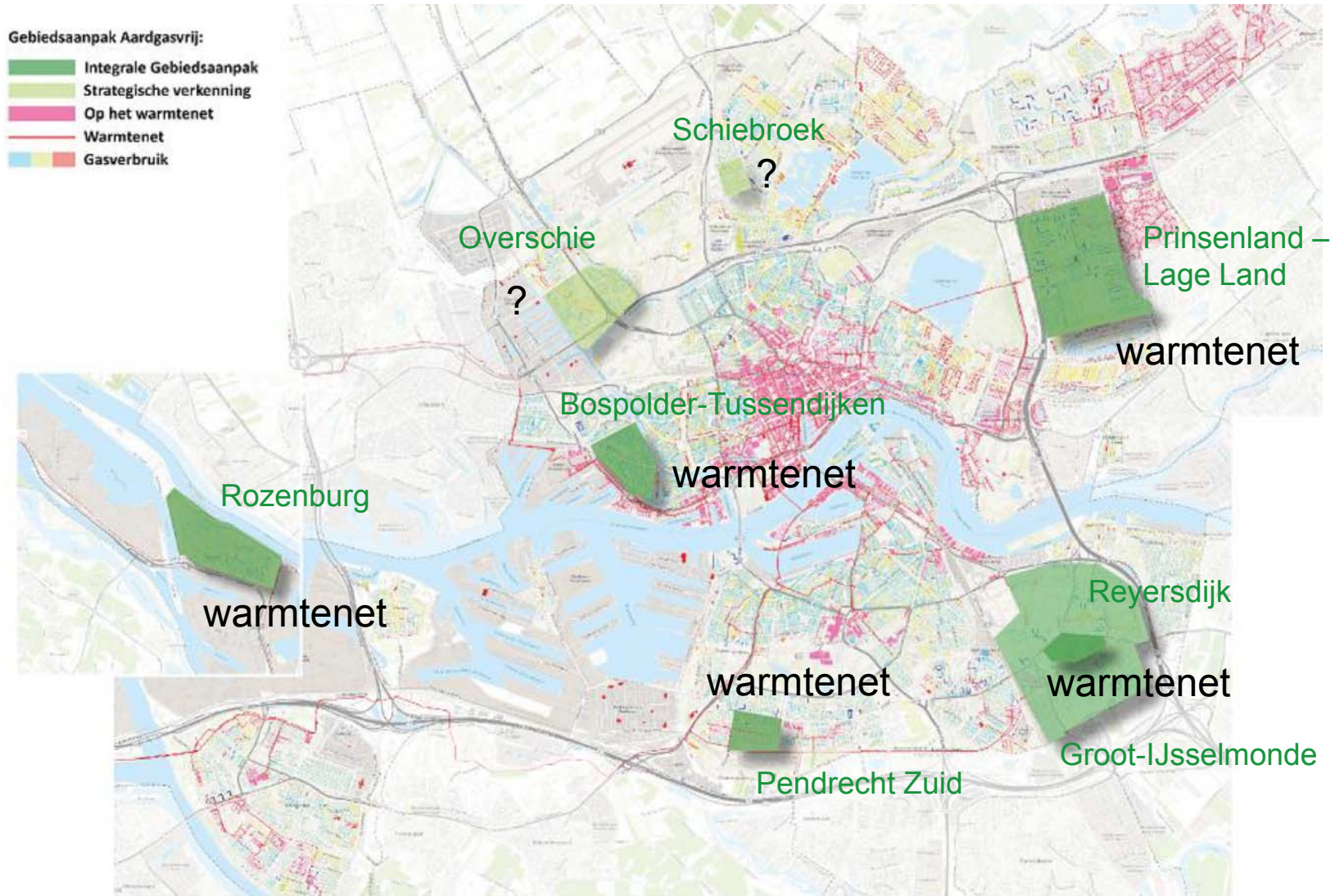

# Hoe - rolverdeling



Warmtebedrijf

- hoofddistributienet

Energiebedrijf

- aansluiting afgiftestation

- temp op wens van gebruiker (90C / 60C + wp)

Vastgoedeigenaar

- koppeling gebouwinstallatie & afgiftestation

- aangeven gewenste temperatuur



# Hoe - besluitvorming



## Afweging VG

1. Wat te doen bij verkoopobjecten?
2. Wat te doen bij sloop/nieuwbouwplannen?  
(voorbereiden van het gas af?)
3. Enkel van het gas af, of meer verduurzamen?
  - TVT < 5jaar (wetgeving: activiteitenbesluit)
  - TVT < 15jaar (motie Bonte)
  - Energieprestatie / energielabel?
  - Hoe lang loopt huurcontract?
  - Wordt de huurder langdurig ondersteund door beleidsdienst?

## Hoe – Plan van Aanpak



- A. Breed informeren van de afdeling Vastgoed.
- B. Bespreken per portefeuille met asset- en technischmanagers.
- C. Onderzoek op gebouwniveau van eerste wijk.
- D. Informeren van de beleidsdiensten en maatschappelijke partners.
- E. Bepalen objectvisie.
- F. Vanuit objectvisie verduurzamen.
- G. Besluitvorming voorbereiden.

## Het vastgoed in de wijken



1. Reijersdijk – Ijsselmonde
2. Rozenburg
3. Pendrecht Zuid
4. Prinseland & Lage Land
5. Bospolder Tussendijken - Delfshaven



# Wat - Reyersdyk

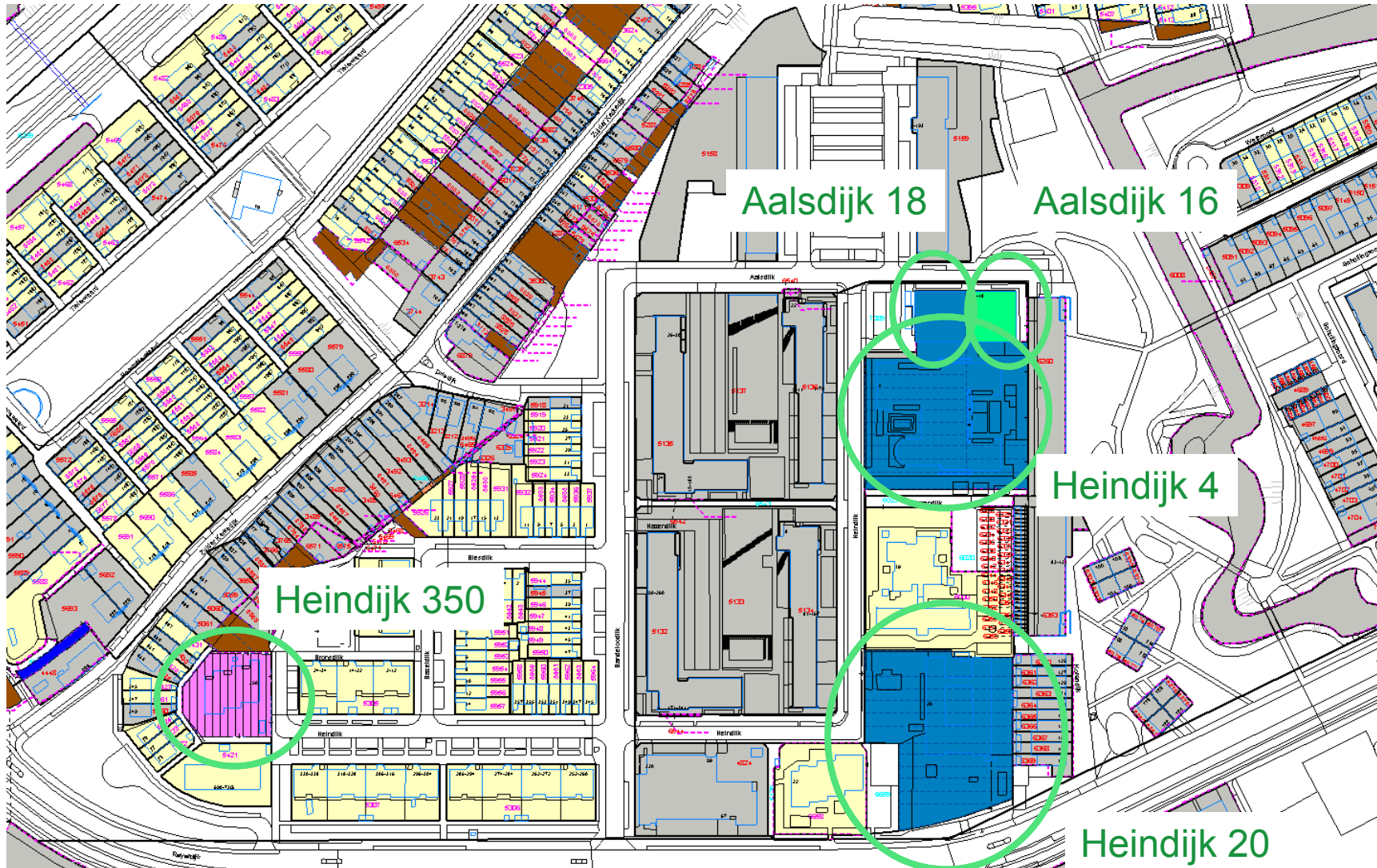



# Wat - Reyersdyk

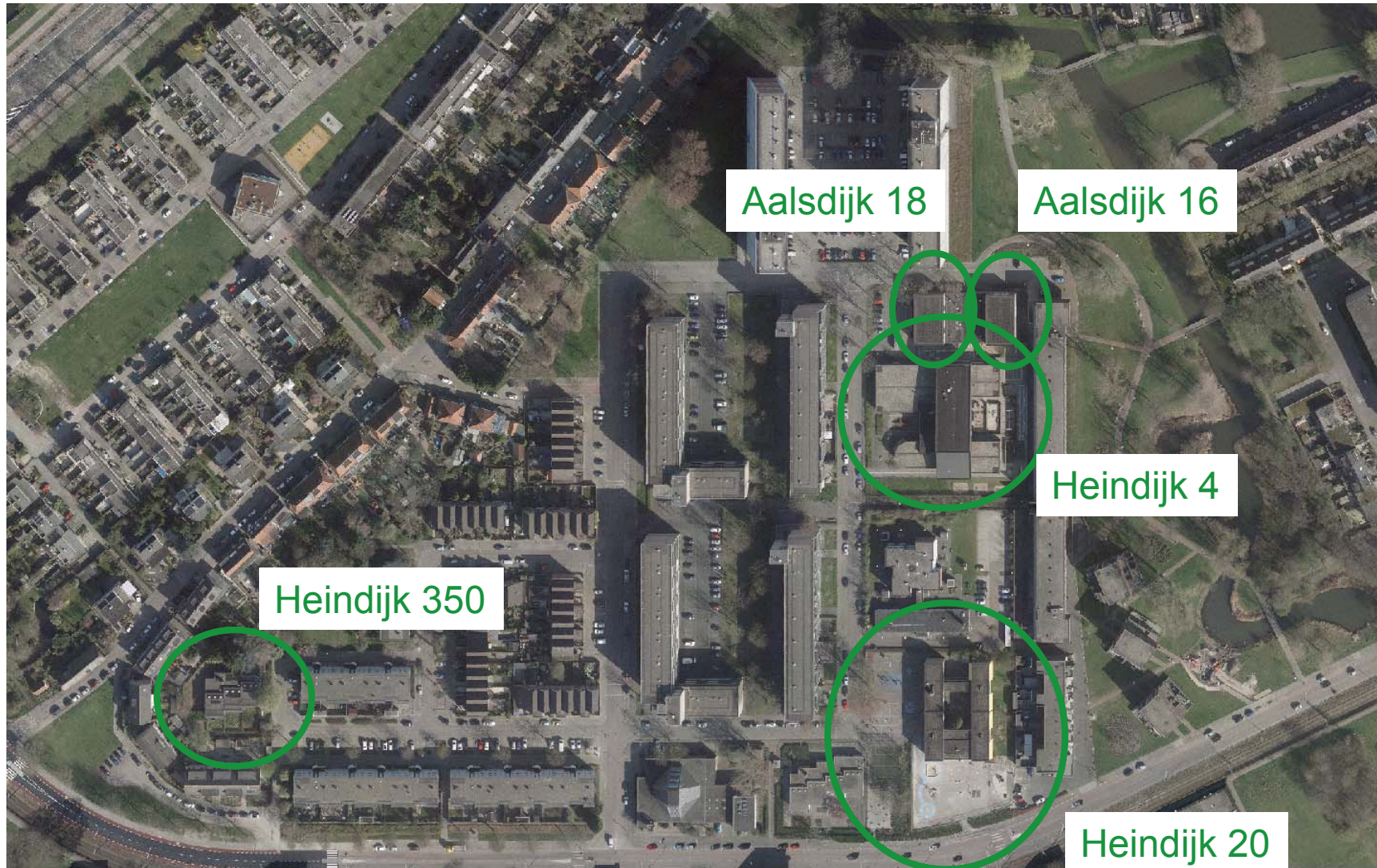

# Wat - Reyersdyk



Aalsdijk 16	Sport & Recreatie Teamleider Contractmanager Assetmanager	Martina Romers-De Groot Rob van der Grient Annemieke Boiten
Aalsdijk 18	Onderwijs – Cluster MO Gem. eigendom Teamleider Contractmanager Assetmanager	Martina Romers-De Groot Humprey Jaddoe Leontine Hoekman
Heindijk 4	Onderwijs – MO claimrecht Eigendom: Koninklijke Visio Teamleider Contractmanager Assetmanager	Martina Romers-De Groot Humprey Jaddoe Leontine Hoekman
Heindijk 20	Onderwijs De Kubus – project in ontwikkeling Teamleider Contractmanager Assetmanager	Martina Romers-De Groot Humprey Jaddoe Leontine Hoekman
Heindijk 350	Commercieel GO Grex Camelot Teamleider Contractmanager Assetmanager	Joachim Kooijman Martin den Breejen Wouter Scheffer



# Wat - Reyersdyk



Aalsdijk 16-18	Aansluitkosten Nuon	€11.520,90 (aansluitvermogen 85 kWth)
	Aansluitkosten VG	wordt onderzocht door Humphrey Jaddoe
	Energiekosten	€ 537,52 vastrecht €13.990,70 variabel bij 738 GJ a €18,96 /GJ
Heindijk 4	Van het gas af – Lydia Hameeteman – heeft contact met Visio	
Heindijk 20	IHP project in ontwikkeling, bij nieuwbouw stadsverwarming aansluiten + ruimte voor een regelkamer status: begin ontwikkeltraject	
Heindijk 350	verkooplijst, toekomstplannen GO?	
	Aansluitkosten Nuon	€6.737,50 (aansluitvermogen 50 kWth)
	Aansluitkosten VG	?
	Energiekosten	€ 537,52 vastrecht € 4.652,94 variabel bij 738 GJ a €18,96 /GJ

# Wat - Rozenburg



Legenda:

### Vastgoedobjecten

- Uitfigiegrens
- Vastgoed object
- Grens vastgoedobject
- < Tekst> Object\_id Vastgoed
- Vastgoed Portefeuille
- Brandstofverkooppunten
- CHV Gebieden
- CHV Kantoren
- CHV Uitvoeringslocaties
- Grond en Water
- Kunst & Cultuur
- Onderwijs
- Parkeren
- Reclame
- Sport & Recreatie
- Welzijn & Zorg

# Wat - Rozenburg



Object	Bedrijf	Type	Team	Teamleider	Verkoopstr	Verwacht v	Portefeuille	Assetmanager	Contractu	Monument	Objectoms	Oracle ken	Kostenplaa	Boekwaarde	BVO	VVO	Perc.opp.
MARYKEPLN 12	Vastgoed	Bijeenkomstfunctie	Commercieel	Kooijman, Jol Nee			BNK Bedrijfsmatig Onr. (	Broekhuysen, Ma Verbeek, S Nee			sportschool	€	3.080,26	26	1139	1139	1325
MOLENWEG 26	Vastgoed	Bijeenkomstfunctie	Commercieel	Kooijman, Jol Nee			BNK Bedrijfsmatig Onr. (	Broekhuysen, Ma Verbeek, S Nee			Wijkaccommodatie	€	-	301,73	268,77		
WAALSTR 2	Vastgoed	Bijeenkomstfunctie	Commercieel	Kooijman, Jol Ja			2020 BNK Bedrijfsmatig Onr. (	Broekhuysen, Ma Verbeek, S Nee			TURKSE ARBEIDERSVER.	€	-	293			1600
SIERBLOEM 0	Property Managem	Grond	Commercieel	Kooijman, Jol Nee			BNK Niet-actieve object	Broekhuysen, Ma Linden, Ma Nee			COMPLEX GROENSTROKEN						34
REIGERHOF 0	Property Managem	Grond	Commercieel	Kooijman, Jol Nee			BNK Niet-actieve object	Broekhuysen, Ma Linden, Ma Nee			COMPLEX GROENSTROKEN						49
ORANJELN	Vastgoed	Grond	Commercieel	Kooijman, Jol Nee			Brandstofverkooppunten	Roosendaal, Ren Breejen, M Nee			brandstofverkooppunt						635
TIENMORGENSEWEG 0	Vastgoed	Grond	Commercieel	Kooijman, Jol Nee			Brandstofverkooppunten	Roosendaal, Ren Breejen, M Nee			Brandstofverkooppunt						400
J V GOYENSTR 1	Vastgoed	Kantoor Gem.Huisv	W&Z, K&C, CHV e	Kooijman, Jol Nee			CHV Gebieden	Veldhoven, Peter Vermeer, I Nee			STADSWINKEL	€	717.477,39	2950	2886		
F HALSSTR 2	Facturering Intragen	Anders	W&Z, K&C, CHV e	Kooijman, Jol Nee			CHV Uitvoeringslocaties	Veldhoven, Peter Vermeer, I Nee			HISTORISCHE VER. OUD ROZE	€	-	1355	1355		226329
LN V NW BLANKENB 11	Vastgoed	Sportfunctie	Commercieel	Kooijman, Jol Nee			GO Beheer GREX	Scheffer, Wouter Breejen, M Nee			SPORTHAL DE ROZET	€	-	2440,48	2316,36		
V V GOGHSTR 1	Vastgoed	Sportfunctie	Commercieel	Kooijman, Jol Ja			2020 GO Beheer GREX	Scheffer, Wouter Breejen, M Nee			GYMZAAL	€	-	458,33	411,72		
DWARSWG 17-19	Vastgoed	Grond	Commercieel	Kooijman, Jol Nee			Grond en Water	Scheffer, Wouter Hooft-Duij Nee			WOONWAGENSTANDPLAATSEN						455
EMMASTR 0	Vastgoed	Grond	Commercieel	Kooijman, Jol Nee			Grond en Water	Scheffer, Wouter Hooft-Duij Nee			Rozenburg						106
RIVIERENLN	Vastgoed	Grond	Commercieel	Kooijman, Jol Nee			Grond en Water	Scheffer, Wouter Hooft-Duij Nee			Stadsontwikkeling						1778
ESDOORNLN 0	Property Managem	Grond	Commercieel	Kooijman, Jol Nee			Grond en Water	Scheffer, Wouter Linden, Ma Nee			COMPL GROENSTROKEN ESDOORNLN						36
DE BIESLOOK 0	Property Managem	Grond	Commercieel	Kooijman, Jol Nee			Grond en Water	Scheffer, Wouter Linden, Ma Nee			COMPLEX GROENSTROKEN						72
VOORSTEVEN 0	Property Managem	Grond	Commercieel	Kooijman, Jol Nee			Grond en Water	Scheffer, Wouter Linden, Ma Nee			COMPLEX GROENSTROKEN						13
LN V NW BLANKENB 380	Vastgoed	Sportfunctie	Commercieel	Kooijman, Jol Nee			Grond en Water	Scheffer, Wouter Breejen, M Nee			Stadsontwikkeling						1056
LINKEROEVER WATERWEG	Vastgoed	Grond	Commercieel	Kooijman, Jol Nee			Grond en Water	Scheffer, Wouter Breejen, M Nee			hoofd Waterkering						388200
BOMENDK 0	Property Managem	Grond	Commercieel	Kooijman, Jol Nee			Grond en Water	Scheffer, Wouter Linden, Ma Nee			COMPLEX GROENSTROKEN						
BRAMENPAD 1	Cluster MO Claimre	Onderwijs Regulier	Onderwijs, Sport & Romers- de C Nee				Onderwijs	Hoekman, Leonti Jaddoe, Hi Nee			OBS DE PHOENIX	€	-	1154			
GRUTTOSTR 2	Cluster MO Gem. Et	Bijeenkomstfunctie	Onderwijs, Sport & Romers- de C Nee				Onderwijs	Hoekman, Leonti Jaddoe, Hi Nee			De Phoenix	€	21.833,34	420,13	381,72		
J V GOYENSTR 4	Cluster MO Claimre	Onderwijs Regulier	Onderwijs, Sport & Romers- de C Nee				Onderwijs	Hoekman, Leonti Jaddoe, Hi Nee			BASISSCHOOL DE RANK	€	463.014,28	1417			
SPARREGAT 1	Cluster MO Claimre	Onderwijs Regulier	Onderwijs, Sport & Romers- de C Nee				Onderwijs	Hoekman, Leonti Jaddoe, Hi Nee			Penta College CSG G Richt	€	1.477.940,60	2228			
PERENGAARDE 1	Cluster MO Claimre	Onderwijs Regulier	Onderwijs, Sport & Romers- de C Nee				Onderwijs	Hoekman, Leonti Jaddoe, Hi Nee			BASISSCHOOL DE REGENBOOG	€	243.885,44	1145			
J TOOROPSTR 1-3	Cluster MO Claimre	Onderwijs Regulier	Onderwijs, Sport & Romers- de C Nee				Onderwijs	Hoekman, Leonti Jaddoe, Hi Nee			BASISSCHOOL DE ROZENHOF	€	-	2316			
RIETGORSLN 2	Vastgoed	Onderwijs Regulier	Onderwijs, Sport & Romers- de C Nee				2018 Onderwijs	Hoekman, Leonti Jaddoe, Hi Nee			BSO Bonte Vlinder	€	-	297			1633
NACHTEGAALLN 25	Cluster MO Claimre	Onderwijs Regulier	Onderwijs, Sport & Romers- de C Nee				Onderwijs	Hoekman, Leonti Jaddoe, Hi Nee			DE BRON	€	-				
BRAMENPAD 1	Sportbedrijf Rotterde	Sportfunctie	Onderwijs, Sport & Romers- de C Nee				Sport & Recreatie	Boiten, Annemie Grient, Rot Nee			GYMZAAL	€	-	478,23	446,12		
LEKSTR 2-4	Compensatieportefe	Onderwijs Regulier	Onderwijs, Sport & Romers- de C Nee				Sport & Recreatie	Boiten, Annemie Grient, Rot Nee			Stadsontwikkeling	€	113.275,03	796			2747
LN V NW BLANKENB 25	Sportbedrijf Rotterde	Sportfunctie	Onderwijs, Sport & Romers- de C Nee				Sport & Recreatie	Boiten, Annemie Hooft-Duij Nee			Sportcomplex Oost	€	21.632,86				11311
KONINGINNELN 26	Sportbedrijf Rotterde	Sportfunctie	Onderwijs, Sport & Romers- de C Nee				Sport & Recreatie	Boiten, Annemie Hooft-Duij Nee			Tenniscomplex Rozenburg	€	44.438,96	402	4508		4508
LN V NW BLANKENB 380-384	Sportbedrijf Rotterde	Sportfunctie	Onderwijs, Sport & Romers- de C Nee				Sport & Recreatie	Boiten, Annemie Grient, Rot Nee			Sportpark Oost (Indus '67)	€	95.825,09	458	458		
VINKSEWEG 31	Sportbedrijf Rotterde	Sportfunctie	Onderwijs, Sport & Romers- de C Nee				Sport & Recreatie	Boiten, Annemie Hooft-Duij Nee			Sportcomplex West	€	348.111,40				58974
ZANDWEG 13	Cluster MO S&C Ind	Anders	Onderwijs, Sport & Romers- de C Nee				Sport & Recreatie	Boiten, Annemie Grient, Rot Nee			KINDERBOERDERIJ	€	27.870,42	545,74	467,06		
ZANDWEG 15	Vastgoed	Grond	Onderwijs, Sport & Romers- de C Nee				Sport & Recreatie	Boiten, Annemie Hooft-Duij Nee			VTV EUROHOF						18750
ZANDWEG 16	Vastgoed	Grond	Onderwijs, Sport & Romers- de C Nee				Sport & Recreatie	Boiten, Annemie Hooft-Duij Nee			Stadsontwikkeling						
ZUIDZDYDE 35	Sportbedrijf Rotterde	Sportfunctie	Onderwijs, Sport & Romers- de C Nee				Sport & Recreatie	Boiten, Annemie Grient, Rot Nee			MFC Rozenburg	€	16.215.352,81				
VINKSEWEG 31	Vastgoed	Sportcomplex	Onderwijs, Sport & Romers- de C Nee				Sport & Recreatie	Boiten, Annemie Grient, Rot Nee			opstal van grondobject 3546				1253	1041	
VINKSEWEG 31	Cluster MO S&C Ind	Sportcomplex (kuns	Onderwijs, Sport & Romers- de C Nee				Sport & Recreatie	Boiten, Annemie Grient, Rot Nee			Sportpark v.v. ROZENBURG						
LN V NW BLANKENB 10	Vastgoed	Brandweerkazerne	W&Z, K&C, CHV e	Kooijman, Jol Ja			2019 Welzijn & Zorg	Veldhoven, Peter Postma, Iw Nee			BRANDWEERKAZERNE	€	652.830,89	1341			



# Wat - Rozenburg



Jan van Goyenstraat 1

# Wat - Rozenburg



Laan van nieuw Blankenberg 11



# Wat - Rozenburg



Sparregat 1



# Wat - Rozenburg



Zuidzijde 35

# Wat - Pendrecht Zuid

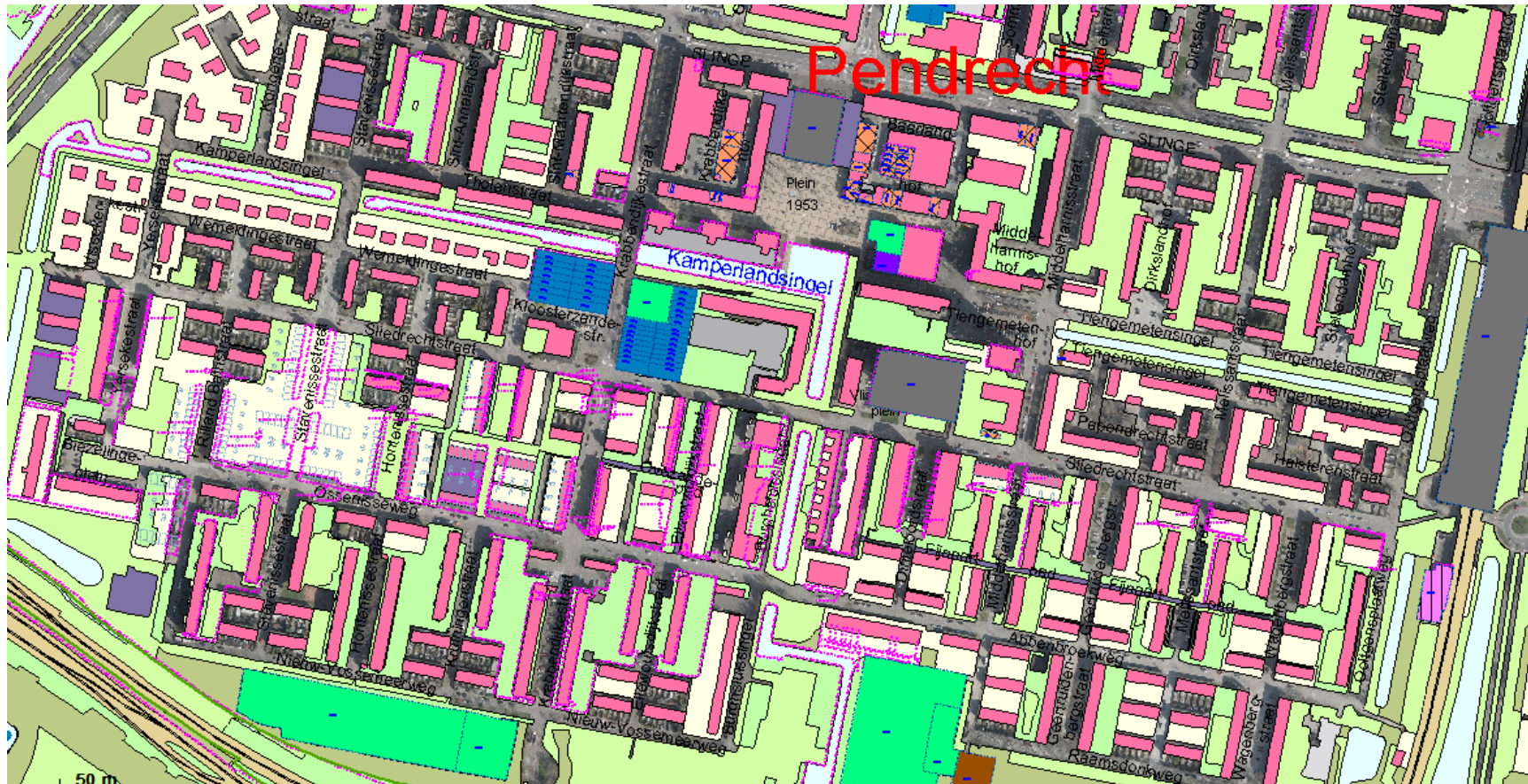



# Wat - Pendrecht Zuid



Te ontvangen huur	Objectref	Object	Bedrijf	Type	Team	Teamleider	Verkoopstr	Verwaa	Portefeuille	Assetman	Contractm	Monument	Objectomschrijving	Boekwaarde	BVO	NVO	VVO	Perc.opp.	WOZ-waarde
0 €	-	1975 BAARLANDHOF 21	Property Management	Bedrijfspar	Commercieel	Kooijman, Joachi Ja	2020	BNK	Bedrijfsmatig Onr.	Broekhuys	Heijst, Han Nee	Stadsontwikkeling	€ 470.634,15	1180	1058	1083		€ 499.000,00	
0 €	1.800,00	2028 MIDDELHARNISSTR 275	Vastgoed	Onderwijs	Commercieel	Kooijman, Joachi Nee		BNK	Bedrijfsmatig Onr.	Broekhuys	Verbeek, S Nee	Wijkaccommodatie	€ 37.792,58	193,8		174,28		€ 404.000,00	
0 €	-	4539 PLEIN 1953 52	Property Management	Winkels	Commercieel	Kooijman, Joachi Nee		BNK	Bedrijfsmatig Onr.	Broekhuys	Heijst, Han Nee	Stadsontwikkeling	€ 78.508,84					€ 186.000,00	
0 €	-	1766 PLEIN 1953 54	Property Management	Winkels	Commercieel	Kooijman, Joachi Nee		BNK	Bedrijfsmatig Onr.	Broekhuys	Heijst, Han Nee	Stadsontwikkeling	€ 109.946,54	76,7		141		€ 119.000,00	
0 €	-	1932 PLEIN 1953 55-56	Property Management	Winkels	Commercieel	Kooijman, Joachi Nee		BNK	Bedrijfsmatig Onr.	Broekhuys	Heijst, Han Nee	Stadsontwikkeling	€ 149.032,09					€ 104.000,00	
0 €	-	4540 PLEIN 1953 57	Property Management	Winkels	Commercieel	Kooijman, Joachi Nee		BNK	Bedrijfsmatig Onr.	Broekhuys	Heijst, Han Nee	Stadsontwikkeling	€ 79.478,09					€ 144.000,00	
0 €	-	4481 PLEIN 1953 59	Property Management	Winkels	Commercieel	Kooijman, Joachi Nee		BNK	Bedrijfsmatig Onr.	Broekhuys	Heijst, Han Nee	Stadsontwikkeling	€ 101.770,66			212		€ 158.000,00	
0 €	-	4483 PLEIN 1953 64	Property Management	Winkels	Commercieel	Kooijman, Joachi Ja	2018	BNK	Bedrijfsmatig Onr.	Broekhuys	Heijst, Han Nee	Stadsontwikkeling	€ 103.709,16			215		€ 173.000,00	
0 €	-	1919 SLINGE 550	Property Management	Winkels	Commercieel	Kooijman, Joachi Nee		BNK	Bedrijfsmatig Onr.	Broekhuys	Heijst, Han Nee	Stadsontwikkeling	€ 235.367,71		228		170	€ 169.000,00	
0 €	-	4485 SLINGE 548	Property Management	Winkels	Commercieel	Kooijman, Joachi Nee		BNK	Bedrijfsmatig Onr.	Broekhuys	Heijst, Han Nee	Stadsontwikkeling	€ 139.571,26				188	€ 162.000,00	
0 €	1.200,00	1882 BAARLANDHOF 56	Vastgoed	Woningen	Commercieel	Kooijman, Joachi Nee		BNK	Wonen	Broekhuys	Verbeek, S Nee	Stadsontwikkeling	€ -	67,2		102		€ 139.000,00	
0 €	-	4538 BAARLANDHOF 68	Property Management	Woningen	Commercieel	Kooijman, Joachi Nee		BNK	Wonen	Broekhuys	Heijst, Han Nee	Stadsontwikkeling	€ 45.554,48					€ 67.000,00	
0 €	1.200,00	1918 BAARLANDHOF 80	Vastgoed	Woningen	Commercieel	Kooijman, Joachi Ja	2019	BNK	Wonen	Broekhuys	Verbeek, S Nee	Stadsontwikkeling	€ 91.345,08	60				€ 67.000,00	
0 €	-	4487 BAARLANDHOF 26	Property Management	Woningen	Commercieel	Kooijman, Joachi Nee		BNK	Wonen	Broekhuys	Heijst, Han Nee	Stadsontwikkeling	€ 51.369,93			76		€ 67.000,00	
0 €	-	4488 BAARLANDHOF 42	Property Management	Woningen	Commercieel	Kooijman, Joachi Nee		BNK	Wonen	Broekhuys	Heijst, Han Nee	Stadsontwikkeling	€ 52.339,23			75		€ 67.000,00	
0 €	-	4482 BAARLANDHOF 44-46	Property Management	Woningen	Commercieel	Kooijman, Joachi Nee		BNK	Wonen	Broekhuys	Heijst, Han Nee	Stadsontwikkeling	€ 58.154,68			76		€ 67.000,00	
0 €	-	4489 BAARLANDHOF 60	Property Management	Woningen	Commercieel	Kooijman, Joachi Nee		BNK	Wonen	Broekhuys	Heijst, Han Nee	Stadsontwikkeling	€ 49.431,44			71		€ 69.000,00	
0 €	-	4492 KRABBENDYKEHOF 23	Property Management	Woningen	Commercieel	Kooijman, Joachi Nee		BNK	Wonen	Broekhuys	Heijst, Han Nee	Stadsontwikkeling	€ 49.431,44			75		€ 67.000,00	
0 €	-	4493 KRABBENDYKEHOF 25	Property Management	Woningen	Commercieel	Kooijman, Joachi Nee		BNK	Wonen	Broekhuys	Heijst, Han Nee	Stadsontwikkeling	€ 50.400,69			74		€ 67.000,00	
0 €	-	4491 KRABBENDYKEHOF 3	Property Management	Woningen	Commercieel	Kooijman, Joachi Nee		BNK	Wonen	Broekhuys	Heijst, Han Nee	Stadsontwikkeling	€ 40.708,32			75		€ 67.000,00	
0 €	-	4486 SLINGE 532	Property Management	Woningen	Commercieel	Kooijman, Joachi Nee		BNK	Wonen	Broekhuys	Heijst, Han Nee	Stadsontwikkeling	€ 59.123,93			67		€ 66.000,00	
0 €	-	1632 ST MAARTENDYKSTR 70	Vastgoed	Woningen	Commercieel	Kooijman, Joachi Ja	2019	BNK	Wonen	Broekhuys	Verbeek, S Nee	Stadsontwikkeling	€ 92.010,74			82			
0 €	-	3777 KRABBENDYKEHOF 60 70	Vastgoed	Bedrijfspar	Commercieel	Kooijman, Joachi Nee		GO Beheer	GREX	Scheffer, V Breejen, M Nee		Stadsontwikkeling	€ -	715	715		€ -		
0 €	7.735,10	2326 MIDDELHARNISSTR 275	Vastgoed	Onderwijs	Commercieel	Kooijman, Joachi Nee		Grond en Water		Scheffer, V Hooft-Duijm Nee		Stadsontwikkeling	€ 95.636,36	205			8280	€ 608.000,00	
0 €	-	4727 SLIEDRECHTSTR 0	Vastgoed	Grond	Commercieel	Kooijman, Joachi Nee		Grond en Water		Scheffer, V Hooft-Duijm Nee		Stadsontwikkeling	€ -			84			
0 €	4.649,35	3800 SLINGE	Vastgoed	Grond	Commercieel	Kooijman, Joachi Nee		Grond en Water		Scheffer, V Hooft-Duijm Nee		Stadsontwikkeling	€ -					€ 34.000,00	
0 €	49.581,34	3137 KRABBENDYKESTR 240	Cluster MO Claimrec	Onderwijs	Onderwijs, Sport & Rec	Romers- de Groc Nee		Onderwijs		Hoekman, Jaddoe, H Nee		BEATRIXSCHOOL	€ 744.529,41	2298				€ 1.105.000,00	
0 €	51.146,73	2950 KRABBENDYKESTR 243	Cluster MO Claimrec	Onderwijs	Onderwijs, Sport & Rec	Romers- de Groc Nee		Onderwijs		Hoekman, Jaddoe, H Nee		OVER DE SLINGE	€ 767.138,36	2143				€ 1.165.000,00	
0 €	25.626,92	1808 PLEIN 1953 35	Vastgoed	Parkeergar	W&Z, K&C, CHV en P	Kooijman, Joachi Nee		Parkeren		Reverdink, Postma, Iw Nee		PLEIN 1953	€ 195.710,08	1800				€ 518.000,00	
0 €	222.473,00	1842 SLINGE 763	Stadsbeheer (Parker	Parkeergar	W&Z, K&C, CHV en P	Kooijman, Joachi Nee		Parkeren		Reverdink, Postma, Iw Nee		P-R SLINGE	€ 15.000,00	15000				€ 6.905.000,00	
0 €	271.528,00	1837 VLISSINGENPLN 1/3	Stadsbeheer (Parker	Parkeergar	W&Z, K&C, CHV en P	Kooijman, Joachi Nee		Parkeren		Reverdink, Postma, Iw Nee		VLISSINGENPLEIN	€ 3.549.112,06	1097				€ 1.617.000,00	
0 €	3.804,80	2368 KRABBENDYKESTR 238	Sportbedrijf Rotterdam	Sportfuncti	Onderwijs, Sport & Rec	Romers- de Groc Nee		Sport & Recreatie		Boiten, Anri Grient, Rot Nee		Gymz  Krabbendijkestraat	€ 10.441,48	497,5		445,54		€ 467.000,00	
0 €	9.523,61	2216 NIEUW-VOSSEMEERWG 80	Sportbedrijf Rotterdam	Sportfuncti	Onderwijs, Sport & Rec	Romers- de Groc Nee		Sport & Recreatie		Boiten, Anri Hooft-Duijm Nee		Schoolsportcompt  Nw Vossa	€ 83.711,86	463				€ 783.000,00	
0 €	1.071,53	2279 NW VOSSEMEERWG 80	Compensatieportefel	Grond	Onderwijs, Sport & Rec	Romers- de Groc Nee		Sport & Recreatie		Boiten, Anri Hooft-Duijm Nee		Recreateter, ROV Triton	€ -		2234	2234	2234	€ 362.000,00	
0 €	96,95	2457 SLIEDRECHTSTR 250	Compensatieportefel	Grond	Onderwijs, Sport & Rec	Romers- de Groc Nee		Sport & Recreatie		Boiten, Anri Hooft-Duijm Nee		SPEELTUIN PENDRECHT	€ 12.952,86		3755	3755	3755	€ 372.000,00	
0 €	47.020,08	3441 PLEIN 1953 192	Vastgoed	Anders	W&Z, K&C, CHV en P	Kooijman, Joachi Nee		Welzijn & Zorg		Veldhoven Postma, Iw Nee		BIBLIOTHEEK PLEIN 1953	€ -	460				€ 2.183.000,00	
0 €	175.501,12	2450 PLEIN 1953 NR 191	Vastgoed	Bijeenkom	W&Z, K&C, CHV en P	Kooijman, Joachi Nee		Welzijn & Zorg		Veldhoven Postma, Iw Nee		Wijkgebouw Middelburgt	€ 189.077,40	1696,69		1534,33		€ 1.907.000,00	
0 €	-	1714 SLIEDRECHTSTR 301	Vastgoed	Anders	W&Z, K&C, CHV en P	Kooijman, Joachi Nee		Welzijn & Zorg		Veldhoven Postma, Iw Nee		Stadsontwikkeling	€ -						
0 €	111.998,72	1987 SLIEDRECHTSTR 4	Vastgoed	Gezondhei	W&Z, K&C, CHV en P	Kooijman, Joachi Nee		Welzijn & Zorg		Veldhoven Postma, Iw Nee		Bouman verslavingszorg	€ 1.065.896,06	810			547	€ 575.000,00	
0 €	-	4732 VLISSINGENPLN 108	Vastgoed	Winkels	W&Z, K&C, CHV en P	Kooijman, Joachi Nee		Welzijn & Zorg		Veldhoven Postma, Iw Nee		Havensteder	€ -		586				



# Wat - Pendrecht Z

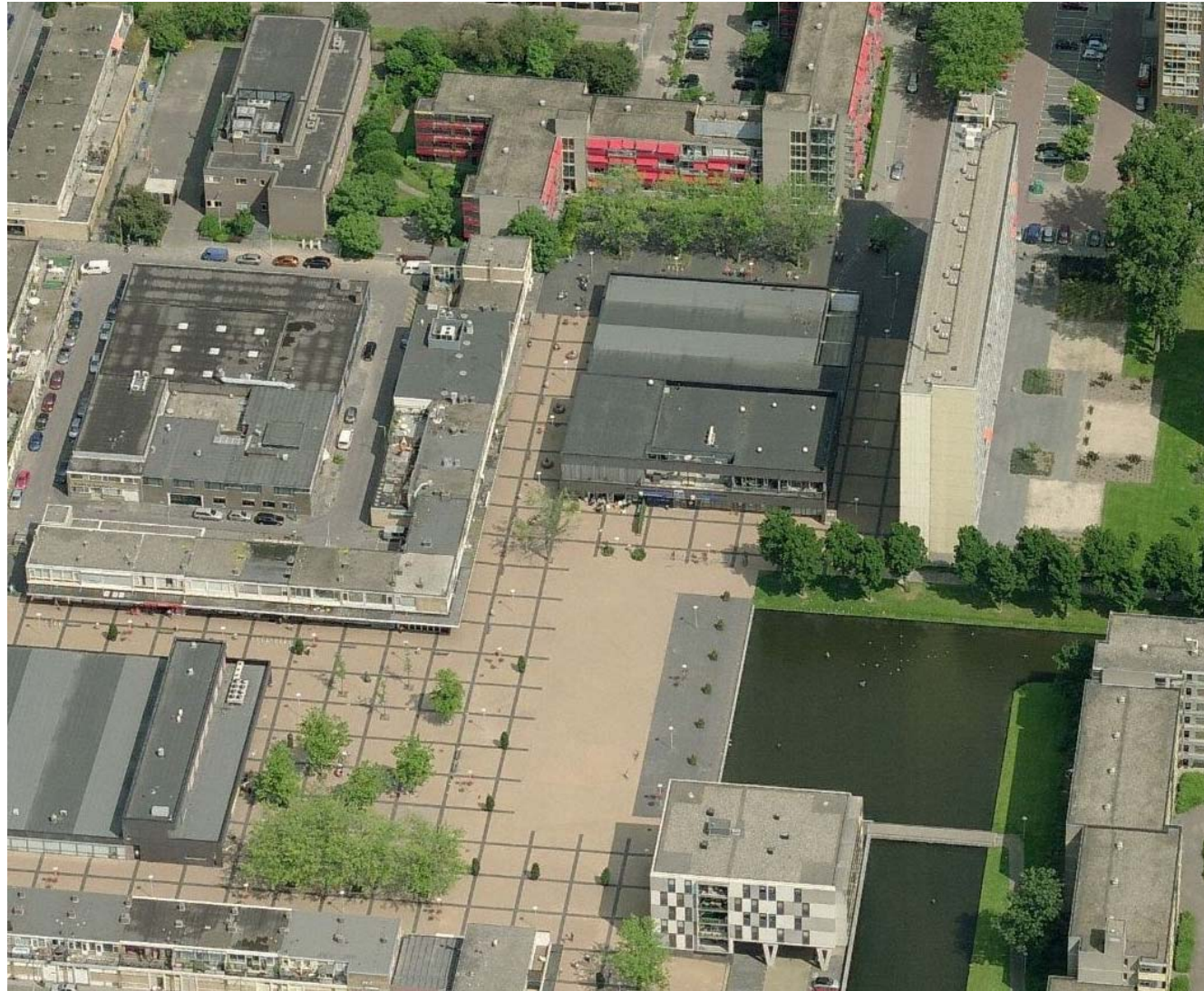

Plein 1953 192



# Wat - Pendrecht Z



Sliedrechtstraat 4



# Wat - Pendrecht Z



Sliedrechtstraat 4



# Wat - Pendrecht Z



Woningen Baarlandhof  
Woningen Plein 1953

# Wat - Prinsenland – Lage Land

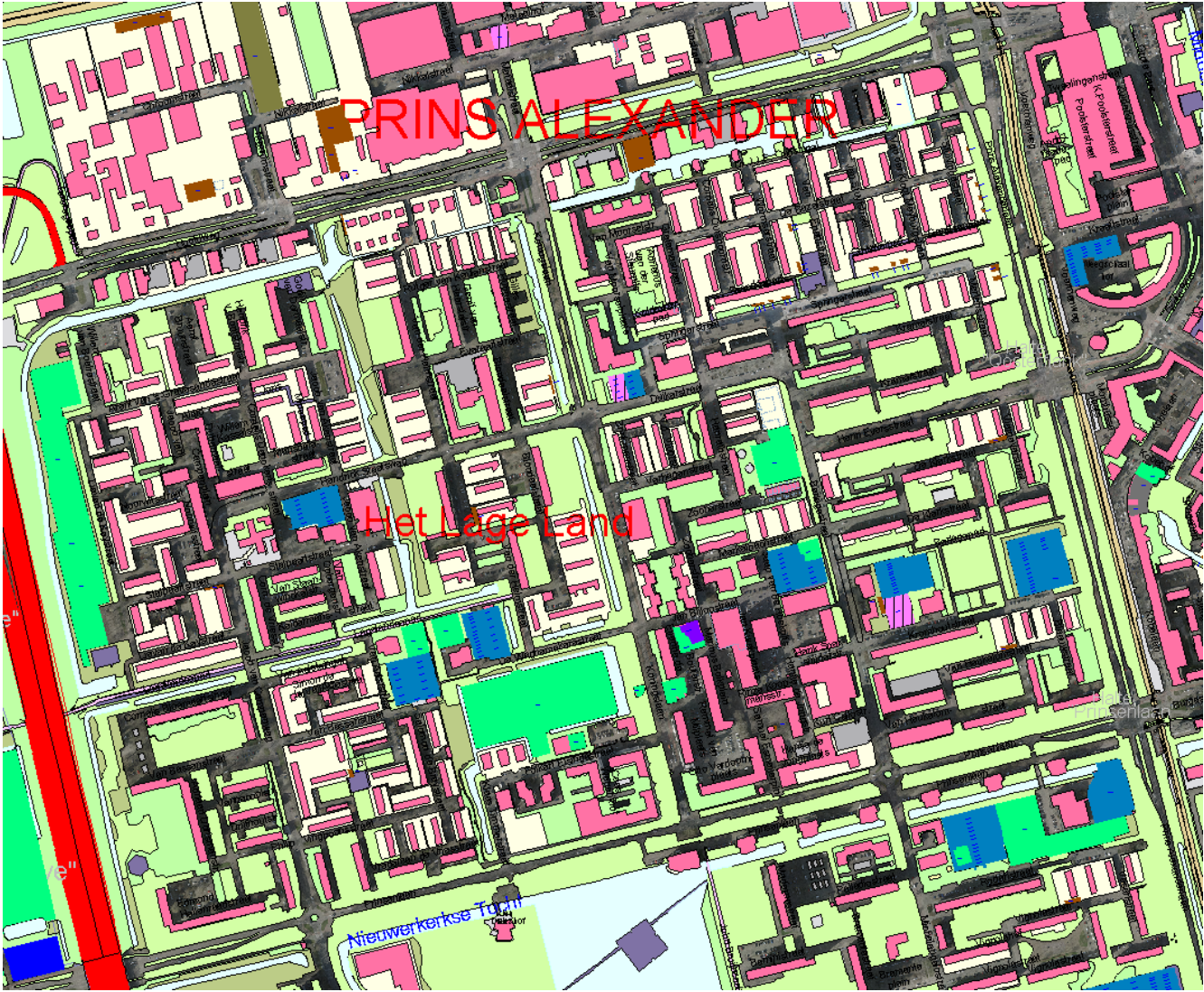



# Wat - Prinsenland – Lage Land

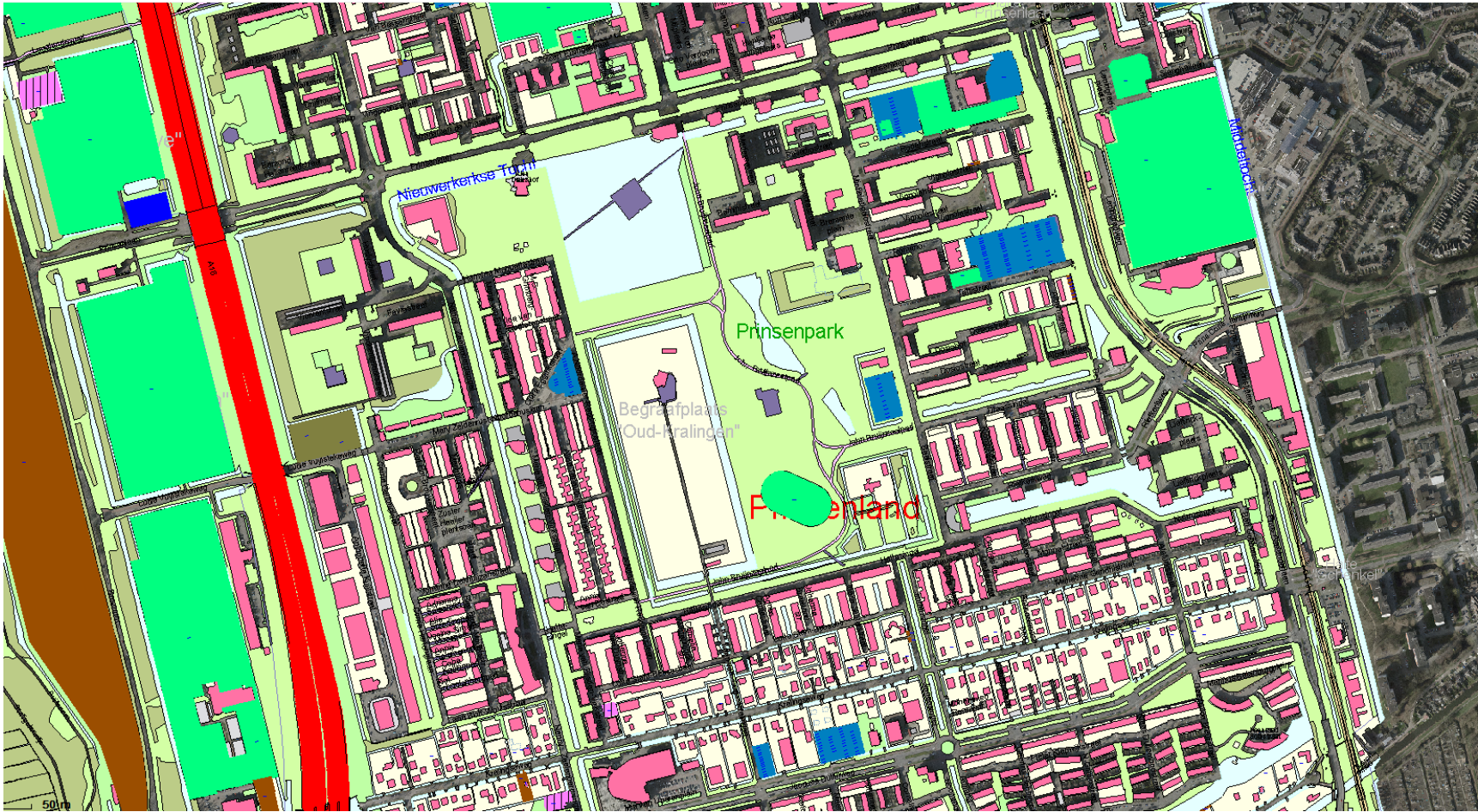



# Wat - Prinsenland - Lage Land



Te betalen	Huurprijs	Te ontvangen	Objectref	Object	Object plas	Bedrijfsref	Bedrijf	Bedrijf plaas	Postcode	Externe ref	Type	Team	Teamleider	Groepsref	Groep	Deelgebied	CBS-buurt	Status	Admin. statu	Verkoop	Portefeuille	Assetmanager	Oradl	Kostenplaats	S&R	Boekwaard	BVO	NVO	Perc.opp.	WOZ-wa
0	0	0	4358	DEN UYLS ROTTERD	12	Property M	ROTTERD.3066 TD	12	Property M	ROTTERD.3066 TD	2E+00	Grond	Commercieel Kooi	1	Stadsontw Prins Alex48 - Prins Actief	1	Stadsontw Prins Alex48 - Prins Actief	Actief	Ja	BNK Niet-actieve	Broekhuysen, Martir	Stadsontwikkeling								
0	98,467	11816,04	0	165 KRALINGS ROTTERD	1	Vastgoed	ROTTERD.3066 RA	1	Vastgoed	ROTTERD.3066 RA	8.11E+00	Woningen	Commercieel Kooi	1	Stadsontw Prins Alex48 - Prins Actief	1	Stadsontw Prins Alex48 - Prins Actief	Actief	Ja	BNK Wonen	Broekhuysen, Martir	Stadsontwikkeling			31509,33	120		337	487000	
0	0	600	0	186 KRALINGS ROTTERD	1	Vastgoed	ROTTERD.3066 RA	1	Vastgoed	ROTTERD.3066 RA	8.11E+00	Woningen	Commercieel Kooi	1	Stadsontw Prins Alex48 - Prins Actief	1	Stadsontw Prins Alex48 - Prins Actief	Actief	Ja	BNK Wonen	Broekhuysen, Martir	Stadsontwikkeling			5644,81	88		411	325000	
0	0	0	0	794 KRALINGS ROTTERD	11	Property M	ROTTERD.3066 RA	11	Property M	ROTTERD.3066 RA	8.71E+00	Woningen	Commercieel Kooi	1	Stadsontw Prins Alex48 - Prins Actief	1	Stadsontw Prins Alex48 - Prins Actief	Actief	Ja	BNK Wonen	Broekhuysen, Martir	Stadsontwikkeling			29377,73	109		757	410000	
0	0	0	0	798 KRALINGS ROTTERD	11	Property M	ROTTERD.3066 RB	11	Property M	ROTTERD.3066 RB	8.71E+00	Woningen	Commercieel Kooi	1	Stadsontw Prins Alex48 - Prins Actief	1	Stadsontw Prins Alex48 - Prins Actief	Actief	Ja	BNK Wonen	Broekhuysen, Martir	Stadsontwikkeling			10086,14	130		760	590000	
0	0	0	0	1416 KRALINGS ROTTERD	11	Property M	ROTTERD.3066 RB	11	Property M	ROTTERD.3066 RB	8.83E+00	Woningen	Commercieel Kooi	1	Stadsontw Prins Alex48 - Prins Actief	1	Stadsontw Prins Alex48 - Prins Actief	Actief	Ja	BNK Wonen	Broekhuysen, Martir	Stadsontwikkeling			3457,33	90		305	353000	
822804,5	237,7833	85179,76	0	1603 L VUYLSTROTTERD	13	Factuering	ROTTERD.3066 GT	13	Factuering	ROTTERD.3066 GT	2E+00	Bedrijfsplan	W&Z, K&C Kooi	1	Stadsontw Prins Alex48 - Prins Actief	1	Stadsontw Prins Alex48 - Prins Actief	Actief	Nee	CHV Uitvoeringsg	Velthoven, Peter va	ROTEB INHUURCONTRACT					3945	3731		3035000
0	0	600	0	793 KRALINGS ROTTERD	1	Vastgoed	ROTTERD.3066 RA	1	Vastgoed	ROTTERD.3066 RA	8.71E+00	Woningen	Commercieel Kooi	1	Stadsontw Prins Alex48 - Prins Actief	1	Stadsontw Prins Alex48 - Prins Actief	Actief	Ja	GO Beheer GREX	Rosaendaal, Remco	Stadsontwikkeling			10804,74	184		1399	754000	
0	0	0	0	797 KRALINGS ROTTERD	1	Vastgoed	ROTTERD.3066 RC	1	Vastgoed	ROTTERD.3066 RC	8.71E+00	Woningen	Commercieel Kooi	1	Stadsontw Prins Alex48 - Prins Actief	1	Stadsontw Prins Alex48 - Prins Actief	Actief	Ja	GO Beheer GREX	Rosaendaal, Remco	Stadsontwikkeling			23566,03	118		1454	425000	
0	0	600	0	798 KRALINGS ROTTERD	1	Vastgoed	ROTTERD.3066 RC	1	Vastgoed	ROTTERD.3066 RC	8.71E+00	Woningen	Commercieel Kooi	1	Stadsontw Prins Alex48 - Prins Actief	1	Stadsontw Prins Alex48 - Prins Actief	Actief	Ja	GO Beheer GREX	Rosaendaal, Remco	Stadsontwikkeling			4080,45	94		968	491000	
0	0	0	0	799 KRALINGS ROTTERD	1	Vastgoed	ROTTERD.3066 RC	1	Vastgoed	ROTTERD.3066 RC	8.71E+00	Woningen	Commercieel Kooi	1	Stadsontw Prins Alex48 - Prins Actief	1	Stadsontw Prins Alex48 - Prins Actief	Actief	Ja	GO Beheer GREX	Rosaendaal, Remco	Stadsontwikkeling			5837,65	72		443	292000	
0	0	0	0	1417 KRALINGS ROTTERD	1	Vastgoed	ROTTERD.3066 RC	1	Vastgoed	ROTTERD.3066 RC	8.83E+00	Woningen	Commercieel Kooi	1	Stadsontw Prins Alex48 - Prins Actief	1	Stadsontw Prins Alex48 - Prins Actief	Actief	Ja	GO Beheer GREX	Rosaendaal, Remco	Stadsontwikkeling			28203,64	105		710	776000	
0	0	0	0	1418 KRALINGS ROTTERD	1	Vastgoed	ROTTERD.3066 RC	1	Vastgoed	ROTTERD.3066 RC	8.83E+00	Woningen	Commercieel Kooi	1	Stadsontw Prins Alex48 - Prins Actief	1	Stadsontw Prins Alex48 - Prins Actief	Actief	Ja	GO Beheer GREX	Rosaendaal, Remco	Stadsontwikkeling			31629,36	90		917	355000	
0	0	0	0	1705 KRALINGS ROTTERD	1	Vastgoed	ROTTERD.3066 RC	1	Vastgoed	ROTTERD.3066 RC	8.79E+00	Woningen	Commercieel Kooi	1	Stadsontw Prins Alex48 - Prins Actief	1	Stadsontw Prins Alex48 - Prins Actief	Actief	Ja	GO Beheer GREX	Rosaendaal, Remco	Stadsontwikkeling			29065,67	65			775000	
0	0	0	0	4120 ALBERTIS ROTTERD	12	Property M	ROTTERD.3066 CB	12	Property M	ROTTERD.3066 CB	2E+00	Grond	Commercieel Kooi	1	Stadsontw Prins Alex48 - Prins Actief	1	Stadsontw Prins Alex48 - Prins Actief	Actief	Nee	Grond en Water	Broekhuysen, Martir	:COMPLEX GROENSTROKEN								
0	0	0	0	4176 KRALINGS ROTTERD	12	Property M	ROTTERD.3066 RC	12	Property M	ROTTERD.3066 RC	2E+00	Grond	Commercieel Kooi	1	Stadsontw Prins Alex48 - Prins Actief	1	Stadsontw Prins Alex48 - Prins Actief	Actief	Nee	Grond en Water	Broekhuysen, Martir	:COMPLEX GROENSTROKEN								
0	114,64	67981,53	0	2025 V EYSDEN ROTTERD	1	Vastgoed	ROTTERD.3066 HG	1	Vastgoed	ROTTERD.3066 HG	2E+00	Onderwijs	Onderwijs, Romers- di	1	Stadsontw Prins Alex48 - Prins Actief	1	Stadsontw Prins Alex48 - Prins Actief	Actief	Nee	Onderwijs	Hoekman, Leontine	:BSO Prinsenland			532895,1	641	577		696000	
0	0	185937,5	0	2545 TATTISTR ROTTERD	6	Cluster MOR	ROTTERD.3066 CE	6	Cluster MOR	ROTTERD.3066 CE	2E+00	Onderwijs	Onderwijs, Romers- di	1	Stadsontw Prins Alex48 - Prins Actief	1	Stadsontw Prins Alex48 - Prins Actief	Actief	Nee	Onderwijs	Hoekman, Leontine	:RONCALLI-MAVO			32387,36	4462			1162000	
0	0	38530,14	0	2638 PRINSEN ROTTERD	6	Cluster MOR	ROTTERD.3066 KA	6	Cluster MOR	ROTTERD.3066 KA	2E+00	Onderwijs	Onderwijs, Romers- di	1	Stadsontw Prins Alex48 - Prins Actief	1	Stadsontw Prins Alex48 - Prins Actief	Actief	Nee	Onderwijs	Hoekman, Leontine	:THORBECKE VOORTGEZET ONDERWIJS			5891				4940000	
0	0	7837,36	0	2656 RODARIS ROTTERD	6	Cluster MOR	ROTTERD.3066 LA	6	Cluster MOR	ROTTERD.3066 LA	2E+00	Onderwijs	Onderwijs, Romers- di	1	Stadsontw Prins Alex48 - Prins Actief	1	Stadsontw Prins Alex48 - Prins Actief	Actief	Nee	Onderwijs	Hoekman, Leontine	:JAN ANTONIE BIJLOO			1676				1091000	
0	0	31587,3	0	2688 ROMANO ROTTERD	6	Cluster MOR	ROTTERD.3066 NT	6	Cluster MOR	ROTTERD.3066 NT	2E+00	Onderwijs	Onderwijs, Romers- di	1	Stadsontw Prins Alex48 - Prins Actief	1	Stadsontw Prins Alex48 - Prins Actief	Actief	Nee	Onderwijs	Hoekman, Leontine	:THORBECKE VOORTGEZET ONT			4333689	4834	10820		2407000	
0	0	5319	0	2719 A NOORDI ROTTERD	6	Cluster MOR	ROTTERD.3066 JA	6	Cluster MOR	ROTTERD.3066 JA	2E+00	Onderwijs	Onderwijs, Romers- di	1	Stadsontw Prins Alex48 - Prins Actief	1	Stadsontw Prins Alex48 - Prins Actief	Actief	Nee	Onderwijs	Hoekman, Leontine	:GYMZAAL			1122000				1122000	
0	0	82394,23	0	2897 MICHEL ROTTERD	6	Cluster MOR	ROTTERD.3066 NL	6	Cluster MOR	ROTTERD.3066 NL	2E+00	Onderwijs	Onderwijs, Romers- di	1	Stadsontw Prins Alex48 - Prins Actief	1	Stadsontw Prins Alex48 - Prins Actief	Actief	Nee	Onderwijs	Hoekman, Leontine	:RUDOLF STEINER SCHOOL			770974,4	1481			1331000	
0	0	23355,4	0	3065 PR ALEXA ROTTERD	6	Cluster MOR	ROTTERD.3066 NV	6	Cluster MOR	ROTTERD.3066 NV	2E+00	Onderwijs	Onderwijs, Romers- di	1	Stadsontw Prins Alex48 - Prins Actief	1	Stadsontw Prins Alex48 - Prins Actief	Actief	Nee	Onderwijs	Hoekman, Leontine	:THORBECKE VOORTGEZET ONT			6411,13	2425			2188000	
0	0	14458,3	0	3100 C EGGINK ROTTERD	6	Cluster MOR	ROTTERD.3066 JG	6	Cluster MOR	ROTTERD.3066 JG	2E+00	Onderwijs	Onderwijs, Romers- di	1	Stadsontw Prins Alex48 - Prins Actief	1	Stadsontw Prins Alex48 - Prins Actief	Actief	Nee	Onderwijs	Hoekman, Leontine	:KLEINE PRINS DE			2291110	1773			1122000	
0	0	3561,27	0	3613 RODARIS ROTTERD	6	Cluster MOR	ROTTERD.3066 LA	6	Cluster MOR	ROTTERD.3066 LA	2E+00	Onderwijs	Onderwijs, Romers- di	1	Stadsontw Prins Alex48 - Prins Actief	1	Stadsontw Prins Alex48 - Prins Actief	Actief	Nee	Onderwijs	Hoekman, Leontine	:GYMZAAL RODARISTR							417000	
0	0	7098,36	0	3615 TATTISTR ROTTERD	6	Cluster MOR	ROTTERD.3066 CE	6	Cluster MOR	ROTTERD.3066 CE	2E+00	Onderwijs	Onderwijs, Romers- di	1	Stadsontw Prins Alex48 - Prins Actief	1	Stadsontw Prins Alex48 - Prins Actief	Actief	Nee	Onderwijs	Hoekman, Leontine	:GYMZAAL TATTISTR							676000	
82,18063	99279,25	0	0	2145 LENINGRA ROTTERD	15	Sportbedrijf	ROTTERD.3066 SH	15	Sportbedrijf	ROTTERD.3066 SH	2E+00	Sportfuncti	Onderwijs, Romers- di	1	Stadsontw Prins Alex48 - Prins Actief	1	Stadsontw Prins Alex48 - Prins Actief	Actief	Nee	Sport & Recreatie	Odabas, Hayrullah	:Sportcomplex Oosterflank								635000
0	0	25.63976	0	6461,22	2159 RODARIS ROTTERD	15	Sportbedrijf	ROTTERD.3066 LA	15	Sportbedrijf	ROTTERD.3066 LA	2E+00	Sportfuncti	Onderwijs, Romers- di	1	Stadsontw Prins Alex48 - Prins Actief	1	Stadsontw Prins Alex48 - Prins Actief	Actief	Nee	Sport & Recreatie	Odabas, Hayrullah	:Schoolsportcomplex HV Roda 71			3244555	1311			920000
0	0	23.36304	0	10322,44	2184 RODARIS ROTTERD	15	Sportbedrijf	ROTTERD.3066 LA	15	Sportbedrijf	ROTTERD.3066 LA	2E+00	Sportfuncti	Onderwijs, Romers- di	1	Stadsontw Prins Alex48 - Prins Actief	1	Stadsontw Prins Alex48 - Prins Actief	Actief	Nee	Sport & Recreatie	Odabas, Hayrullah	:Gymz Rodaristraat			140222,7	491	452		421000
0	0	116,1586	0	64114,85	2342 TATTISTR ROTTERD	15	Sportbedrijf	ROTTERD.3066 CE	15	Sportbedrijf	ROTTERD.3066 CE	2E+00	Sportfuncti	Onderwijs, Romers- di	1	Stadsontw Prins Alex48 - Prins Actief	1	Stadsontw Prins Alex48 - Prins Actief	Actief	Nee	Sport & Recreatie	Odabas, Hayrullah	:Gymz Tattistraat			273862,2	624,5			960000
0	0	24.93335	0	70072,84	2404 SJAANGHAR ROTTERD	15	Sportbedrijf	ROTTERD.3066 SJ	15	Sportbedrijf	ROTTERD.3066 SJ	2E+00	Sportfuncti	Onderwijs, Romers- di	1	Stadsontw Prins Alex48 - Prins Actief	1	Stadsontw Prins Alex48 - Prins Actief	Actief	Nee	Sport & Recreatie	Odabas, Hayrullah	:Sporhal Alexander			920291,7	385,5			1650000
0	0	308,8521	0	43546,14	3210 HATTASM ROTTERD	1	Vastgoed	ROTTERD.3066 HH	1	Vastgoed	ROTTERD.3066 HH	2E+00	Bijeenkomst	Onderwijs, Romers- di	1	Stadsontw Prins Alex48 - Prins Actief	1	Stadsontw Prins Alex48 - Prins Actief	Actief	Nee	Sport & Recreatie	Odabas, Hayrullah	:ISL Buurwerk Alexander			242423,8	156	138		829000
0	0	7.06239	0	5503,13	3572 LENINGRA ROTTERD	7	Cluster MOR	ROTTERD.3066 SH	7	Cluster MOR	ROTTERD.3066 SH	2E+00	Sportfuncti	Onderwijs, Romers- di	1	Stadsontw Prins Alex48 - Prins Actief	1	Stadsontw Prins Alex48 - Prins Actief	Actief	Nee	Sport & Recreatie	Odabas, Hayrullah	:Voetbal Visie Alexandra 60			145514,6				4995000
0	0	204817	0	4840 LENINGRA ROTTERD	7	Cluster MOR	ROTTERD.3066 SH	7	Cluster MOR	ROTTERD.3066 SH	2E+00	Sportcomp	Onderwijs, Romers- di	1	Stadsontw Prins Alex48 - Prins Actief	1	Stadsontw Prins Alex48 - Prins Actief	Actief	Nee	Sport & Recreatie	Odabas, Hayrullah	:Tenniscomplex Pharo			92063		7182	7182	665000	
0	0	10090,79	0	4646 RODARIS ROTTERD	7	Cluster MOR	ROTTERD.3066 LA	7	Cluster MOR	ROTTERD.3066 LA	2E+00	Sportcomp	Onderwijs, Romers- di	1	Stadsontw Prins Alex48 - Prins Actief	1	Stadsontw Prins Alex48 - Prins Actief	Actief	Nee	Sport & Recreatie	Odabas, Hayrullah	:h.v. Roda 71								

# Wat – Bospolder Tussendijken



# Wat – Bospolder Tussendijken

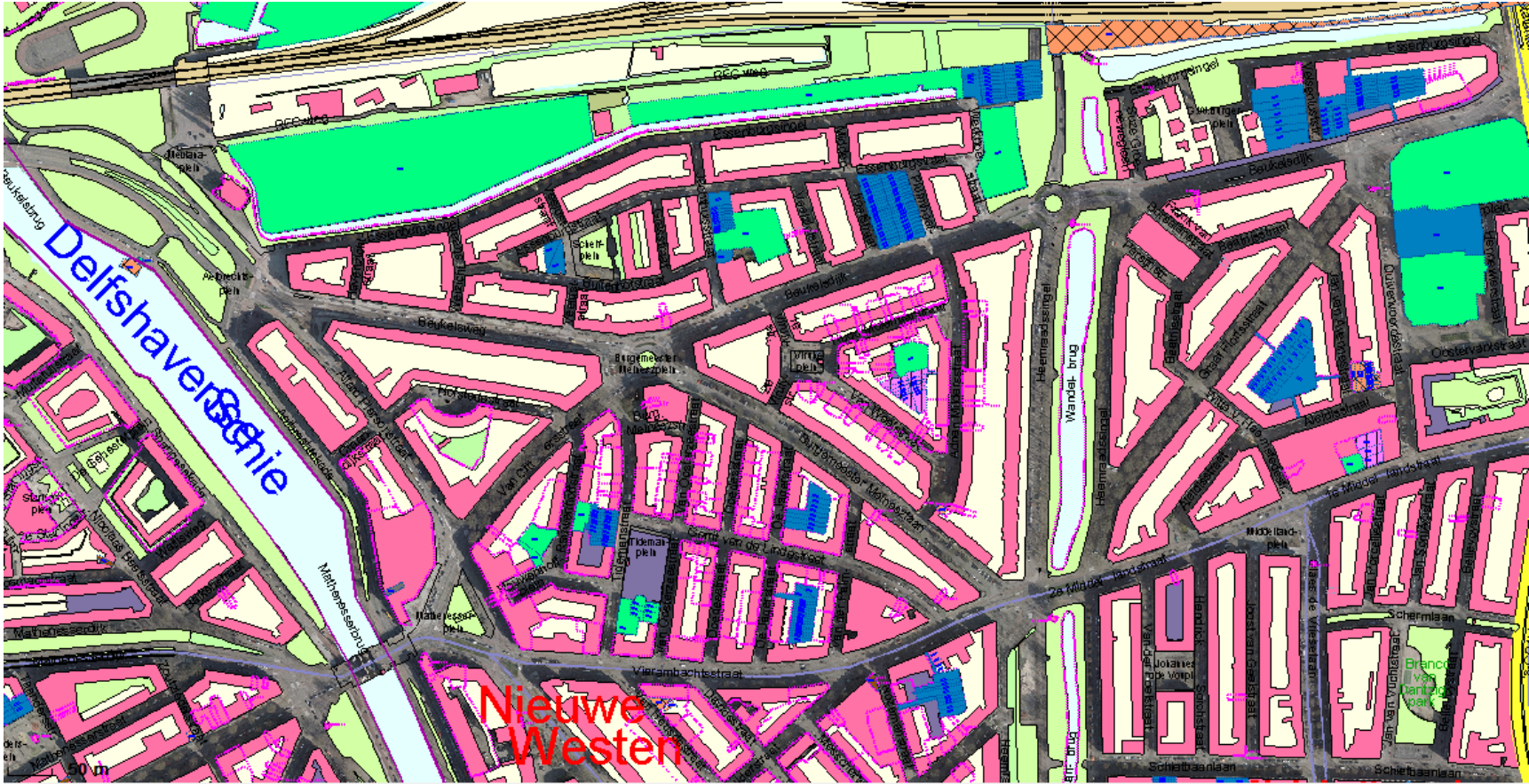



# Wat – Bospolder Tussendijken

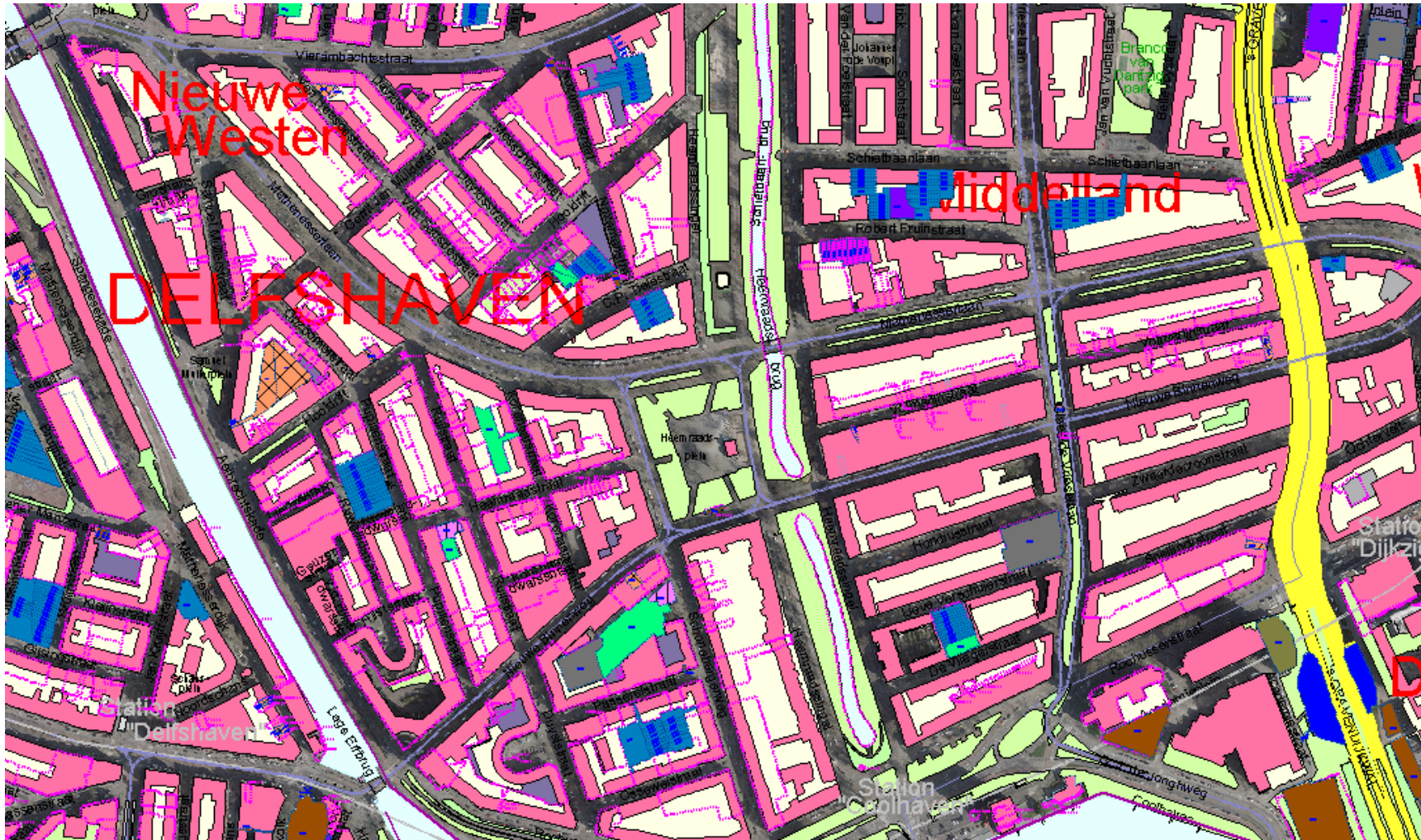



# Wat – Bospolder Tussendijken



Te betalen H	Te ontvang	Object	F Type	Team	Te/Verko	Verwac	Portefeuille	Product \ Assetmanager	C f Monument	Objectomschrijving	O Boekwaard	BVO	IWOZ-waar
0	0	NW BINNENWG 372	Winkels	Commercieel	Ko Ja	2018	BNK Bedrijfsmatig	Commeri Broekhuijsen, H	Nee		352222,8	931,7	855000
0	0	VIERAMBACHTSSTR 96	Winkels	Commercieel	Ko Nee	2017	BNK Bedrijfsmatig	Commeri Broekhuijsen, H	Nee		0	506	43000
0	0	SCHONEBERGERWG 45	Onderwijs anders	Commercieel	Ko Ja	2019	BNK Bedrijfsmatig	Commeri Broekhuijsen, V	Nee	beveiliging, voorheenSKAR		890	305000
0	0	OSSEWEISTR 35	Onderwijs anders	Commercieel	Ko Ja	2018	BNK Bedrijfsmatig	Commeri Broekhuijsen, V	Nee	voorheen SKAR, verkoop		511	302000
0 #	3000	S MULLERPLN 17 Ali EN B	Woningen	Commercieel	Ko Ja	2018	BNK Wonen	Commeri Broekhuijsen, V	Nee	woningen	84361,39	159	77000
0	0	HEEMRAADSPLN 23	Grond	Commercieel	Ko Nee		Grond en Water	Commeri Broekhuijsen, H	Nee				63000
0	0	KORENAARSTR 19	Grond	Commercieel	Ro Nee		Sport & Recreatie	Maatsch: Odabas, Hayn G	Nee	SV Confetti	0	69	226000
0	108570,4	C P TIELESTR 12	Onderwijs anders	Onderwijs	Sport & Ri Ro Nee		Onderwijs	Maatsch: Hoekman, Leo Ji	Ja	VIERAMBACHT	1983098	904	599000
0	76657,62	J VALKHOFFPLN 5	Onderwijs anders	Onderwijs	Sport & Ri Ro Nee		Onderwijs	Maatsch: Hoekman, Leo Ji	Nee	MOZAIEK	1123507	1403	1513000
0	68881,52	NOZEMANSTR 16	Onderwijs anders	Onderwijs	Sport & Ri Ro Nee		Onderwijs	Maatsch: Hoekman, Leo Ji	Nee	EBEN HAEZER	1026724	1232	1417000
0	95680,66	NOZEMANSTR 75	Onderwijs anders	Onderwijs	Sport & Ri Ro Nee		Onderwijs	Maatsch: Hoekman, Leo Ji	Nee	VIERAMBACHT	1797161	1280	1513000
0	34562,61	NOZEMANSTR 77	Sportfunctie	Onderwijs	Sport & Ri Ro Nee	2017	Onderwijs	Maatsch: Hoekman, Leo Ji	Nee	GYMZAAL		455	546000
0 #	54723,04	SCHONEBERGERWG 7	Anders	Onderwijs	Sport & Ri Ro Nee		Onderwijs	Maatsch: Hoekman, Leo Ja	Nee	SCHONEBERGERWG 7	0	621	737000
0 #	37402,95	HEEMRAADSTR 60	Sportfunctie	Onderwijs	Sport & Ri Ro Nee	2017	Onderwijs	Maatsch: Hoekman, Leo Ja	Nee	GYMZAAL		388	738000
0	13636,68	S MULLERPLN 17	Bedrijfspanden	Onderwijs	Sport & Ri Ro Nee		Sport & Recreatie	Maatsch: Odabas, Hayn G	Nee		63639,51	645	278000
0	0	612,6	SCHONEBERGERWG 9	Grond	Onderwijs	Sport & Ri Ro Nee	Sport & Recreatie	Maatsch: Odabas, Hayn H	Nee	SPEELTUIN BINNENSTE BUITEN	60368,56		371000
6420,12	0	HOODRIFT 45-49	Kantoor Gem.Huisve	W&Z, K&C, CHV en F	Ko Nee		CHV Gebieden	Maatsch: Veldhoven, Pe Ve	Nee	HOODRIFT 45-49			64000
0	0	NW BINNENWG 354-356	Kantoren	W&Z, K&C, CHV en F	Ko Nee		CHV Gebieden	Maatsch: Veldhoven, Pe Ve	Nee				313000
0	173360	NIEUWE BINNENWG 388C	Parkeergarage	W&Z, K&C, CHV en F	Ko Nee		Parkeren	Maatsch: Reverdink, Arj P	Nee	NIEUWE BINNENWEG I	0	3205	1720000
0 #	30936,6	HEEMRAADSTR 60	Bijeenkomstfunctie	W&Z, K&C, CHV en F	Ko Nee		Welzijn & Zorg	Maatsch: Veldhoven, Pe P	Nee	Leespaleis	315904,4	855	745000
Te betalen H	Te ontvang	Object	F Type	Team	Te/Verko	Verwac	Portefeuille	Product \ Assetmanager	C f Monument	Objectomschrijving	O Boekwaard	BVO	IWOZ-waar
0	5	5400	RAUWENHOFFSTR 41	Bijeenkomstfunctie	Commercieel	Ko Ja	2018	BNK Bedrijfsmatig	Commeri Broekhuijsen, V	Nee	5432,3	452	261000
0	19016,4	A MILDERSSTR 35	Onderwijs anders	Commercieel	Ko Ja	2019	BNK Bedrijfsmatig	Commeri Broekhuijsen, V	Nee	Rauwenhoffstraat 41		810	761000
0	3169	DE JAGERSTR 42	Onderwijs anders	Commercieel	Ko Ja	2019	BNK Bedrijfsmatig	Commeri Broekhuijsen, V	Nee	leegstandbeheerder camelot		1215	688000
0 #	15234,19	RAUWENHOFFSTR 39	Bijeenkomstfunctie	Commercieel	Ro Ja	2019	Sport & Recreatie	Maatsch: Odabas, Hayn G	Nee	Leegstandbeveil. en zendmast		1053	548000
0	71375,6	TIDEMANSTR 59	Onderwijs anders	Onderwijs	Sport & Ri Ro Nee		Onderwijs	Maatsch: Hoekman, Leo Ji	Nee	Rauwenhofstraat 39	853005,1	2275	1710000
0	84512,19	BEUKELSDK 145	Onderwijs anders	Onderwijs	Sport & Ri Ro Nee		Onderwijs	Maatsch: Hoekman, Leo Ji	Nee	EMMAUS	105894,8	8150	5620000
0	36162,31	DE JAGERSTR 42	Onderwijs anders	Onderwijs	Sport & Ri Ro Nee		Onderwijs	Maatsch: Hoekman, Leo Ji	Nee	UNIE NOORD	0	466	686000
0	71830,03	ESSENBURGSNGL 58	Onderwijs anders	Onderwijs	Sport & Ri Ro Nee		Onderwijs	Maatsch: Hoekman, Leo Ji	Nee	gymz De Jagerstraat	758902,8	3732	2641000
0 #	61733,43	JAGTHUISSTR 14	Onderwijs anders	Onderwijs	Sport & Ri Ro Nee		Onderwijs	Maatsch: Hoekman, Leo Ji	Nee	MARNIX GYMNASIUM	957057,2	1397	1071000
0	158008,8	DE JAGERSTR 22	Onderwijs anders	Onderwijs	Sport & Ri Ro Nee		Onderwijs	Maatsch: Hoekman, Leo Ji	Nee	OLDENBARNEVELT VAN	3007108	1603	1790000
0	4836,89	BUITENHOFSTR 145	Onderwijs anders	Onderwijs	Sport & Ri Ro Nee		Onderwijs	Maatsch: Hoekman, Leo Ja Ja	Nee	VIERAMBACHT	12760,45		707000
0	2716,38	JAGTHUISSTR 30	Onderwijs anders	Onderwijs	Sport & Ri Ro Nee		Onderwijs	Maatsch: Hoekman, Leo Ja	Nee	Emmaus-RVKO		520	359000
0	23976,3	ESSENBURGSNGL / RFC WC	Sportfunctie	Onderwijs	Sport & Ri Ro Nee		Sport & Recreatie	Maatsch: Hoekman, Leo Ja	Nee	EMMAUS	802732,8		3080000
0	96,95	H MOLENAARSTR 18	Grond	Onderwijs	Sport & Ri Ro Nee		Sport & Recreatie	Maatsch: Odabas, Hayn H	Nee	v.v. Jai Hind			
0	15527,86	ESSENBURGSNGL 59	Onderwijs anders	Onderwijs	Sport & Ri Ro Nee		Sport & Recreatie	Maatsch: Odabas, Hayn G	Nee	Speeltuin SV Zandtuin	20164,96	114	664000
0 #	21098,11	RAUWENHOFFSTR 42	Sportfunctie	Onderwijs	Sport & Ri Ro Nee		Sport & Recreatie	Maatsch: Odabas, Hayn G	Nee	Educatieve Tuin Essenburgsl	364982,5	448	409000
0	96,95	JAGTHUISSTR 20	Grond	Onderwijs	Sport & Ri Ro Nee		Sport & Recreatie	Maatsch: Odabas, Hayn Hc	Nee	Gymz Rauwenhoffstraat	13152,37		448000
0	77512	ESSENBURGSINGEL / RFC V	Sportcomplex (kunst)	Onderwijs	Sport & Ri Ro Nee		Sport & Recreatie	Maatsch: Odabas, Hayn Gr	Nee	SV ALI BABA			
0	199007	AELBRECHTSKD 67	Parkeergarage	W&Z, K&C, CHV en F	Ko Nee		Parkeren	Maatsch: Odabas, Hayn Gr	Nee	vv Rotterdam United (Jai Hind)	654360,2	4084	2340000
0 #	134336,8	TIDEMANSTR 80	Onderwijs anders	W&Z, K&C, CHV en F	Ko Nee		Welzijn & Zorg	Maatsch: Reverdink, Arj P	Nee	MATHESSERLAAN	159136,9	1679	1439000
								Maatsch: Veldhoven, Pe P	Nee	Post West/Tidemanstraat 80			