

Zorgwoningen in Ochten

Deze vier voormalige patiowoningen in Ochten zijn recent gerenoveerd en verbouwd tot zorgwoningen. Door de gewijzigde regelgeving in de zorg worden deze woningen weer aangeboden op de markt. De aangeboden complexen beschikken over:

- Eén bouwlaag
- Verschillende kamers met ieder een eigen badkamer
- Een oppervlakte per kamer tussen de 16 tot 21 m²
- Een gezamenlijke keuken per woning
- Een gezamenlijke woonkamer per woning
- Een totaal oppervlak van 835 m²
- Zowel de bestemming maatschappelijk als de bestemming wonen

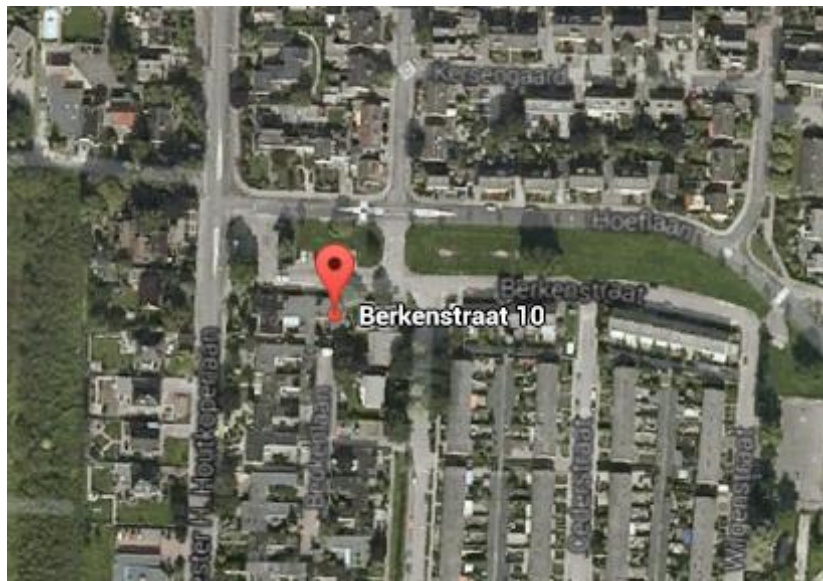

De woningen aan de Berkenstraat 6, 8 en 10 bedragen respectievelijk tussen de 170 en 175 m² BVO. In iedere woning zijn vijf slaapkamers met badkamer gevestigd, met een gezamenlijke woonkamer en keuken.

De woning aan de Beukenlaan 37 te Ochten bedraagt c.a. 320 m² BVO. De woning is voorzien van acht slaapkamers met eigen badkamer. Ook deze woning beschikt over een gezamenlijke woonkamer met royale keuken.

De woningen liggen ten noorden van de dorpskern. Ochten is gelegen in de Betuwe tussen Wageningen en Tiel aan de Waal. De woningen staan in de verkoop bij DTZ-Zadelhoff.

BOUWSTENEN
VOOR SOCIAAL

The logo for 'Bouwstenen Voor Sociaal' features the text 'BOUWSTENEN' in large, bold, black letters, with 'VOOR SOCIAAL' in smaller, orange letters below it. To the right of the text is a graphic of a hand holding a brick.

Voormalig scoutingcomplex in Breda

Een uniek pand op een prachtige plek; dat is het oude scoutinggebouw aan de Langendijk 87 te Breda. De koopsom van dit ruime object bedraagt slechts € 125.000,-. Het pand beschikt over:

- 270 m² BVO
- 420 m² perceel oppervlak
- Bouwjaar 1986
- Bestemming: Maatschappelijk

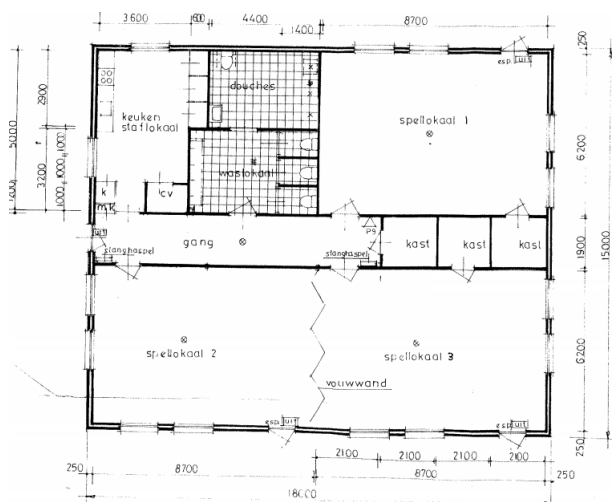

Bestaande uit:

- Drie lokalen a 54 m² BVO (totaal 162 m² BVO)
- Doucheruimte
- Keuken

Geschiktheid voor arbeidsmigranten:

Alle voorzieningen binnen het pand, zoals een keuken en een natte ruimte zijn aanwezig. De lokalen zijn gemakkelijk onder te verdelen. De locatie bevindt zich aan de rand van een woonwijk. Dit vermindert de kans op overlast voor omwonenden, maar is geen geïsoleerde omgeving.

Ligging:

- Rustige locatie aan de rand van een woonwijk
- Gelegen aan het water
- In Breda

